Кружок «УМЕЛЫЕ РУЧКИ»

Руководитель кружка: Бахтушкина Алиса Вячеславовна

"Дети любят труд,
в процессе которого создается что-то
красивое, необычное"

В.И.Сухомлинский.

Актуальность

«Чем больше мастерства в детской руке, тем умнее ребенок»

В.И.Сухомлинский.

Новизна

«От простого – к сложному»

Цель:

Формирование у детей познавательных, конструктивных, художественно – творческих способностей в процессе создания образов, при использовании различных материалов и техник.

ЗАДАЧИ

- Воспитывать эстетическое чувство, трудолюбие, аккуратность, желание доводить начатое дело до конца, умение любоваться своими работами.
- Обучать детей различным приемам преобразования бумаги, ткани, природного и бросового материалов, укреплять мелкую моторику пальцев рук.
- Учить способам создания самостоятельных предметов и поделок, поощрять вариативность и нестандартное решение отдельных задач.
- Воспитывать желание сделать приятное друг другу, родным и даже незнакомым людям.

Этапы реализации деятельности кружка «УМЕЛЫЕ РУЧКИ»

- ***РАБОЧАЯ ПРОГРАММА дополнительного образования детей кружка «УМЕЛЫЕ РУЧКИ»***

- Составление плана работы

- Создание развивающей среды

- Работа с родителями

- ***Проведение мониторинга на начало реализации кружковой деятельности и его окончании***

- Практическая реализация кружковой деятельности

- Методическое пособие

Используемые на занятиях кружка:

Формы

- Фронтальная
- Индивидуальная
- Групповая.

Методы

- Наглядные
- Словесные
- Практические

Основные направления кружка «УМЕЛЫЕ РУЧКИ»

«Делаем сами своими руками»

(валяние)

«Изонить»

(вышивка, бисероплетение)

«Мастерицы»

(работа с природным материалом)

«Делаем сами своими руками»

Вам покажем мы сейчас,
Чем занимаемся в кружке в свободный час

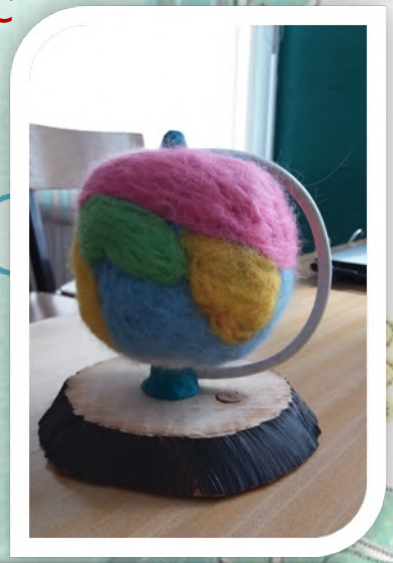

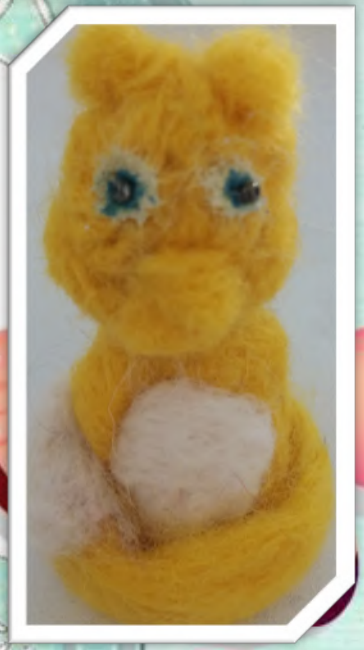

Интересно стало вам?
Приходите все Вы к нам:
Вас научим мы валять,
Будет некогда скучать!

«Изонить»

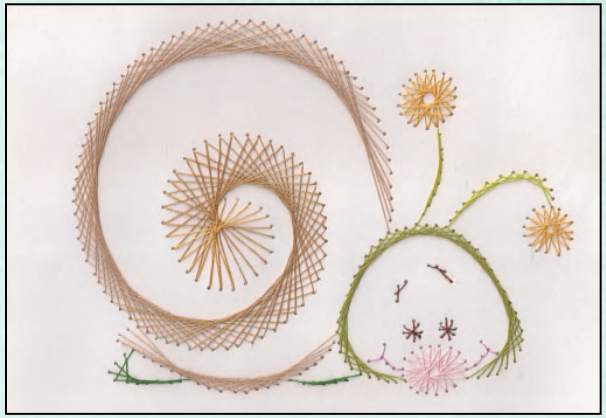

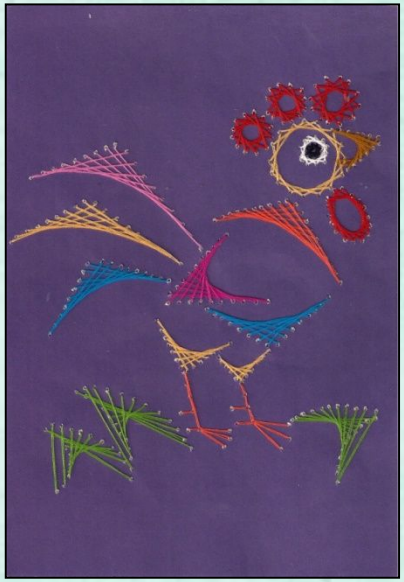

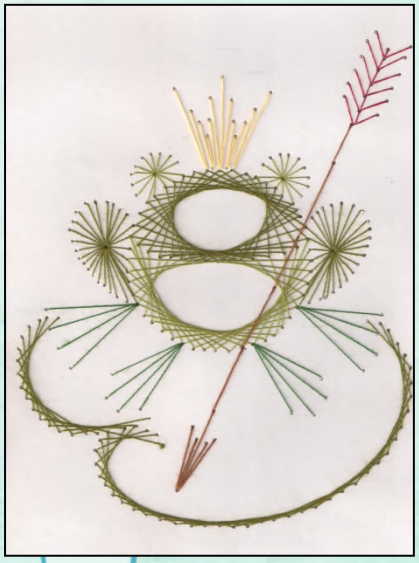

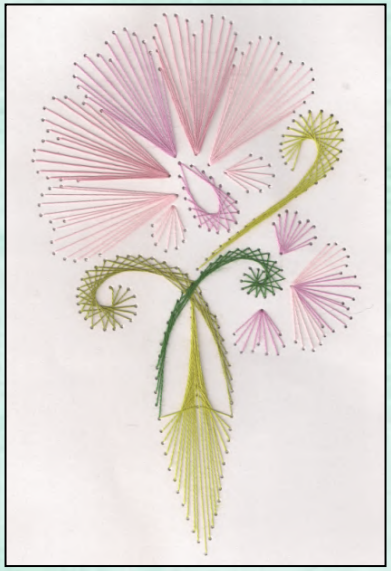

Картон, ножницы и нитки, за работой мы опять.
Мы в своей родной стихии - начинаем вышивать.

Бисероплетение

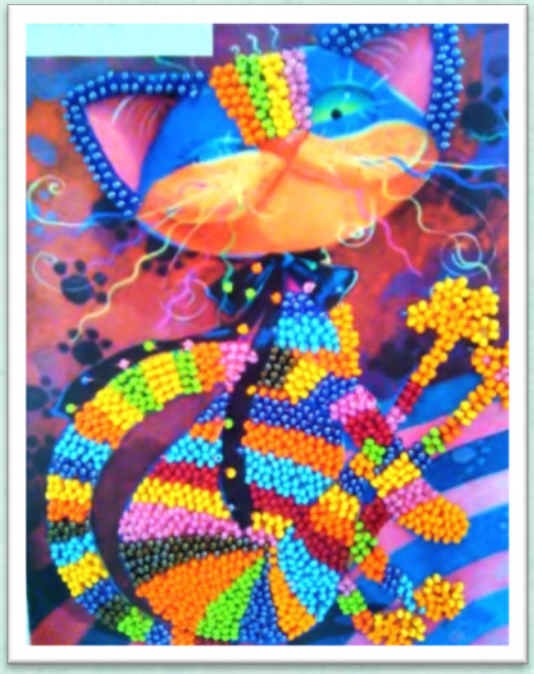

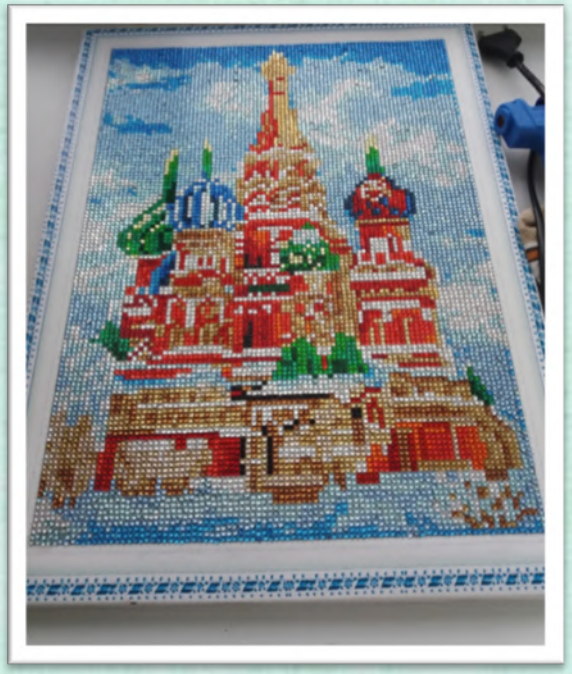

«Мастерицы»

Формы проведения итогов реализации деятельности кружка «УМЕЛЫЕ РУЧКИ»

Организация ежегодных выставок детских работ для родителей